

JUDETUL DOLJ
COMUNA CETATE
CONSILIUL LOCAL CETATE

HOTARARE

Privind aprobarea Statului de functii si a Organigramei Consiliului Local Cetate pentru anul 2024

Consiliul Local Cetate , intrunit in sedinta ordinara de lucru ,
Azi , data de 21.12.2023 ,

Avind in vedere referatul secretarului Comunei Cetate D-na Arnautu Ghila Gabriela – cu atributii resurse umane ,inregistrat cu nr. 13.654 / 2023 prin care se propune aprobarea Statului de functii si a organigramei Consiliului Local Cetate pentru anul 2024 , referatul de aprobare al primarului Comunei Cetate - Duta Marin, proiectul de hotarare initiat de primar Duta Marin si avizul favorabil al Comisiei administrative

In temeiul prevederilor art. 129 , alin . 3 , lit c si art. 139 din OUG nr. 57/2019 privind Codul administrativ ,

Cu un cvorum de unanimitate de voturi , 14 voturi pentru din 14 consilieri prezenti

HOTĂRAȘTE :

Art.1. Se aproba Organigrama Consiliului Local Cetate pentru anul 2024 conform anexei 1 la prezentul .

Art.2. Se aproba Statul de functii al Consiliului Local Cetate pentru anul 2024 conform anexei 2 la prezentul

Art.3. Prezenta va fi dusa la indeplinire de catre personalul compartimentului resurse umane .

Art.4. Prezenta se va comunica Primarului Comunei Cetate, Secretarului general al UAT si Institutiei Prefectului Judetului Dolj .

HOTARAREA NR. 82

PRESEDINTE
RADA OLIVIA MARINELA



Contrasemneaza
SECRETAR GENERAL
ARNAUTU GHILA GABRIELA

Adoptata azi : 21.12.2023

2024

ORGANIGRAMA

APARATULUI DE SPECIALITATE AL PRIMARULUI COMUNEI CETATE

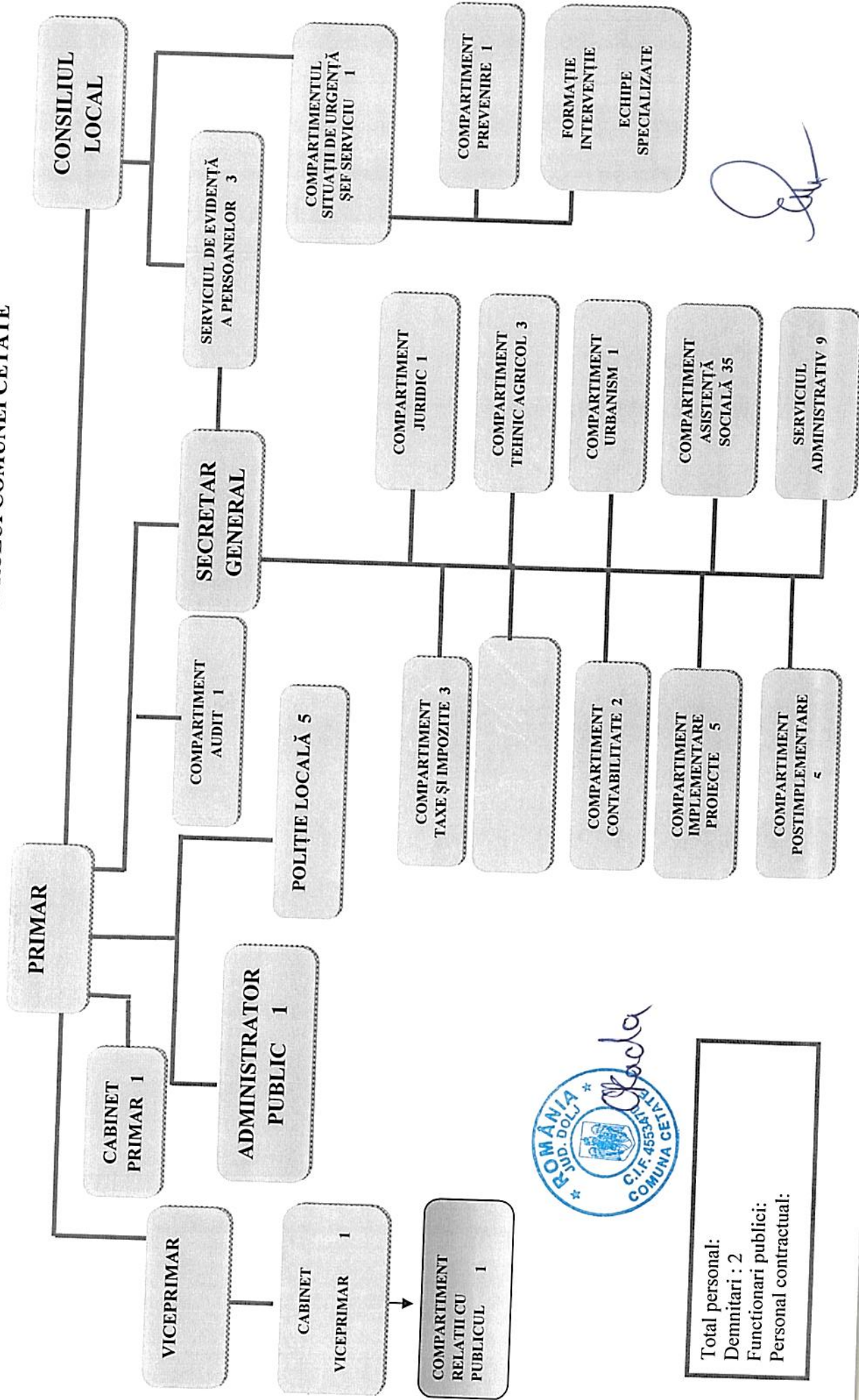

Total personal:
Demnitari : 2
Functionari publici:
Personal contractual:

STAT DE FUNCTII PENTRU ANUL 2024 - ANEXA II HOTARARE

Nr. crt.	STRUCTURA	FUNCTIE DE DEMNITATE PUBLICA	Funcția publică		Clasa	Gradul profesional	Treapta de salarizare	Nivelul studiilor	Funcția contractuală		Treapta profesională	Nivelul studiilor	Nivelul de salarizare
			inalt funcționar	de conducere					de execuție / nivel de	de conducere			
	DUTA MARIN	primar											
	MIRION ION DORINEL									consilier			
	GEORGESCU GHEORGHE ALIN								administrator public				
	ONEL ELENA	viceprimar											
	ARNAUTU GHILA GABRIELA		secretar general				1	S					
	COMPARTIMENT CONTABILITATE												
	vacant												
	MURTAZA RALUCA			inspector		superior	4	S					
	COMPARTIMENT AUDIT												
	DUTA CLAUDIA MARINELA			auditor		superior	1	S		inspector de specialitate			S
	COMPARTIMENT TAXE SI IMPOZITE												
	vacant												
	IACOB SILVIA ZOICA												
	POPA CARMEN IULIETA									referent			M
	COMPARTIMENT TEHNIC AGRICOL												
	TRINCA VALENCICA			inspector		superior	5	S		referent			M
	SIRBU GICA			inspector		superior	1	S					
	SURUGIU CAMELIA			inspector		superior	1	S					
	COMPARTIMENT JURIDIC												
	MUNGIU IONUT ALEXANDRU			consilier juridic		asistent	0	S					
	COMPARTIMENT RELATII CU PUBLICUL												
	vacant												
	COMPARTIMENT URBANISM												
	CIONAC TANTI			inspector		superior	5	S		referent			M
	COMPARTIMENTUL SITUATII DE URGENTA												
	BUZATU ION DANIEL												
	STAIUCU GHEORGHE			inspector		superior	3	S		inspector de specialitate			S
	COMPARTIMENT ASISTENTA SOCIALA												
	MITA CORNELIA												
	URDISTE ANA MONICA									asistent medical			M
										asistent medical			M

PANDURU FANITA	mediator sanitar	asistent	M
GAVRILA RAMONA	asistent medical	asistent	M
DRAGA CONSTANTINA	referent	I	M
SELARU CECILIA	asistent personal		M
PAUN SOMNA	asistent personal		M
USURELU NELA	asistent personal		M
HAINESU SARLOTA	asistent personal		M
ANCUTA ALEXANDRU	asistent personal		M
MOZDROGAN LILIANA	asistent personal		M
IANCU EUGENIA	asistent personal		M
MELCIOIU ERJI ELISABETA	asistent personal		M
DINTE FLORINA ECATERINA	asistent personal		M
ZABLAU SILVIA	asistent personal		M
SULINAM MILUS	asistent personal		M
CHILOM MIHAELA	asistent personal		M
PAUN LUCICA	asistent personal		M
GAVRILA ION	asistent personal		M
VOICU ELENA	asistent personal		M
POPOVICI PETRISOR	asistent personal		M
CURCAN NICOLETA	asistent personal		M
DRAGUSIN MIRELA	asistent personal		M
RAZBEL CATALINA	asistent personal		M
BALTARETU FLORIAN	asistent personal		M
TUDOR DANIELA	asistent personal		M
BRAN AURELIA	asistent personal		M
IANCU MARIA	asistent personal		M
CHITUCEA DUMITRU	asistent personal		M
RABONTU MARIA	asistent personal		M
CABINET MEDICAL SCOLAR			
USURELU PUIU EDUARD	asistent medical	principal PL	
BUZATU IONELA ELVIRA	asistent medical	debutant PL	
IORGA MARIAN	medic	S	
SERVICIUL ADMINISTRATIV			
DELIU MARIUS	sofer		
IACOB GHEORGHE	muncitor calificat	II	M
JOSCEANU IOAN	pompier		M
STEFAN MARIAN ALIN	pompier		M
GOFITA CORNEL CRISTIAN	pompier		M
DELIU ION PUIU	sofer		M
UTA MARIANA	guard		M
DECA DOINITA	bibliotecar	IA	M
GHITA DORINA GRATIELA	inspector de specialitate	II	S

